上海畫報

中華郵政特准掛號立劵之報紙
每三日出一張售大洋四分

◎花國新五虎將之一名妓羣玉坊陸麗娟老九◎

第六〇〇期

▲廣告刊例 新聞欄中（兩張）中縫欄內（分四格（每格每次八元、半格起碼、封面廣告（每格每次六元計十五字爲一九字）見半格起碼、

▲本報價目 本埠 每月大洋四角三個月大洋一元一角半年二元二角每年四元四角 外埠 連郵費每月大洋四角五分三個月大洋一元二角五分、半年二元五角 全年大洋五元、郵票以一分爲限 以上不收九五折算、館址（上海望平街第七號門牌

德國醫學博士廖虎生最新發明
Dr. LAHUSEN, M. D.

安康益嗣丸

OKASA

德國政府註册　在巴黎展覽會榮獲頭等獎證及金質大獎章　德國出品

二十世紀最完美最有効唯一新補劑

補腦補血　強身健體　返老還少　求嗣聖劑

女用金色安康益嗣丸 治 久不生育 飲食無味 夜眠不安 神經衰弱 氣血虧 子宮寒冷 容顏晦暗 頭暈目眩 絕少情慾 腰痛背痠 經水不調 耳鳴目眩

男用銀色安康益嗣丸 治 精神衰弱 飲食無味 性慾不振 夜眠不安 記憶薄弱 腎虧遺精 容顏晦暗 陽萎早洩 腰痛背痠 老年服之 耳鳴目眩 恢復康健

本埠中外各大藥房先施永安新新均有出售中西文說明書及保證謝函分寄與中國境內之中西名醫購者可先於相識之醫師前詢問功効何若必使君安心樂服也說明書及醫師之證明書承索即奉

上海博物院路廿號　電話一六六三六號

中國獨家經理　德商高吉洋行

張恨水先生之小說，久經名重藝林，融新舊於一爐；極描寫之能事；此書三大厚册，一百餘萬言，一千五百餘頁，細膩風光有若紅樓，粗豪俊爽又類水滸，讀之令人愛不忍釋，前在北平刊行，業經三版，價値可知，玆應滬上愛讀者之要求，轉運到滬，每部連運費實售大貳洋元四角，不折不扣。外埠每部另加郵費一角四分

洋洋大觀　**春明外史**　全書到滬

經售處上海畫報館。

▲▲侯碧漪女士書畫潤例▼▼

梁溪侯碧漪女士、友人費君四橋德配也、系出名門、夙嫻詩禮、曾從吳觀岱畫伯習六德、山水花卉人物、俱入能品、書法亦佳、曩客春明、以書問世、傾眞社賀履之孫師鄭諸翁、曾爲代定潤例、求者踵接、前來新都、從政內部、簿書鞅掌、卒卒鮮暇、而慕名相索者、應接不遑、爰爲增訂潤格、初非故高聲價、蓋爲女士稍節煩勞而已、

許世英代訂

畫例

中堂　八尺　一百元　六尺　六十元　五尺　五十元　四尺　三十二元　三尺　二十四元

屏幅照中堂六折

橫幅　仝

卷册　每尺六元

點景工細均倍之

紈摺扇每件　四元

書例

屏幅三尺　六元　每加一尺照加二元　對聯四尺六元　每加一尺照加一元　紈摺扇每件兩元

篆隸加倍

餘件另議潤資先惠墨費加一約期取

收件處南京　清祕閣　榮寶齋

上海申報館康通一　上海畫報錢須彌

龍王廟堂子衖長治里三號

大陸報館帳房

欲飲汽水時、請呼

益利汽水

包君滿意

□天下為婆

（神鯤）

三年前革命軍抵故京時、氣象一新、總理遺墨『天下為公』、風行九城、世界日報薔薇週刊、為國立女子師範大學學生所主辦、以提倡文藝解放婦女為職志、忽刊『天下為婆』一文、別具題旨、妙語解頤、其實天下事雖多『公公』出頭、而內幕實多『婆婆』主之也、所謂河東獅吼、雄狐雌伏、由來已久、於今尤甚、故倒拜石榴裙下、閫令無敢或違者比比皆是、天下為公若作別解、固應為『天下為婆』也、

蓬蓬少年於負笈時、則為『為學』時代、過此則為『為婆』時代矣、倘戀而不成、媒又未就、每至婚姻相談社求焉、我土青島、昔為木屐兒盤據時、三島風尚遺存頗深、今青年求偶不得者、乃仿而組一求婆團、其宣言即以『天下為婆』作題、略云、『普天下之男子、俱應求一老婆為伴侶、吾曹正際求凰之年、故集合以求佳偶云云』、此誠別開生面之組織、開婚姻史之新記錄、特追記舊京遺事、並誌如此、

□呂布錯認了貂蟬

（摩靈）

□王英武的大笑話

吾人讀三國演義、莫不知有呂布、而知呂布者、又莫不知有貂蟬、呂布與貂蟬、其關係之親切、早在吾人想像中、然則胡為乎呂布錯認了貂蟬哉、曰、是蓋有故、請畢吾說緣王英武自與高慶奎一鬧之後、在申難以立足、乃隨程玉菁等赴漢、與劉漢培富雲霞等同時在老圃新舞台獻藝、某夕排全本貂蟬、程玉菁去貂蟬、王英武去呂布、劉漢培去王允、漢上人士震于程等大名、爭往購座、其盛況為近年漢上各戲園所僅見、不期小宴一場、照例王允自內室引貂蟬出與溫侯相見、貂蟬唸奴家萬福、溫侯驚問何人、王允代答此是小女貂蟬、而是夕王英武忽將戲詞忘却、于王允唸完此是小女貂蟬之後、仍問此是何人、劉漢培知其戲詞不熟、復鄭重言曰、小女貂蟬、時台下已有非笑者、詎知尚有出人意料之笑話、蓋王接言曰、『原來就是令郎、』于是同台之程玉菁劉漢培等均莫知所措、幸王善機警、急以他語亂之、然台下非難之聲、充耳欲聾、王英武經此一激、更覺坐立不安、不敢開口、故即草草進場、入場後即表示不拚、并拱手向程謝罪、謂給你弄糟了、幸經多人勸解、始復出場、然『原來就是令郎』一語、已騰笑于漢上人士矣、

□北平名畫家江南蘋女士花卉便面□

□張勳復辟之趣聞

（摩靈）

昨于筵間、聽某君談張勳復辟事甚趣、某君之言曰、張復辟時、以重兵據南京、時張新娶之姨太太、亦於亂軍中為匪刼去、偵騎四出無所獲、張大震怒、適滬寧路以張扣車太多、交通無以恢復、乃遣代表至張處、懇請放還、張以覓回姨太為條件、鐵路當局勉應之、果于數日中在租界某小客棧內尋獲、則已憔悴花枝、不堪重折矣、急便女伴陪之行、至寧、張大悅、舊夢重溫、備極繾綣、翌晨、即下令放還所扣車輛、于是一般行旅皆感張姨太太盛德不置云、

□金閨名花花非非老三□（雪東生贈）

遂加拔擢、初入幕府、後任某縣令、白下當時傳為佳話、

□北遊雜記（三）

（吉孚自北平寄）

上海法租界華人納稅會委員尚慕姜兄、曾代表杜月笙張嘯林二公來瀋、慰勞東北將士、某夕家君宴之於同澤俱樂部、座中多聞人、暢談至快、獨尚與愚咸係新來自滬濱者、語不離宗、海上新興事業、東北長官公署交際科長郭宇東、亦一青年、相與談論有聲電影之利弊、座客皆傾聽、何豐林氏尤所樂聞、亦欣然曰、曩年影片初到國、盛傳影幕中人能自活動、聽之已覺新奇、今又能言語歌唱、西人之科學進步、誠足驚人矣、尚氏於宴後、後赴張長官之宴、亦云勞矣、

瀋陽舞風近年始盛、舞場不多、僅凌格飯店遼甯飯店大陸飯店三處、客歲舞女拈酸滋事、遂經明令禁止、然凌格飯店每逢星期六晚電影演映後、仍舉行跳舞、惜音樂不甚高明、來賓以達官巨商為多、西人參半、其中以General Loh為最出風頭、其夫人為俄籍、貌甚美麗、

張長官之生辰、本與張作霖大元帥遇難忌辰同日、因推三十年前之陽曆、得六月三日、遂改為是日、本報已記其事、不贅述、

□雙忠祠之一聯

（振振）

曩過金陵雙忠祠、（內祀方孝孺鐵鉉）見有一聯云、『恭喜兩先生、有幸昇天、倒羨那把刀、割忠臣舌、剝孝子皮、快活煞也、可憐一介士、無錢致祭、仗着這枝筆、秉春秋律、洒英雄淚、嗚呼哀哉、』以詼諧之筆、寫悲壯之詞、妙在恰合身分、足見才氣橫溢、時張之洞開府兩江、頗贊此聯、訪知為某名士所撰、

□此豸獨娟娟

（迦葉）

羣玉坊陸麗娟、時下名倡也、新聞界中人、無不諗者、其家老九、三年前隸於半天紅、余識之最早、時九身僅等於錦瑟、而秀曼風流、渥洼出水、望而知為神駿、已許為後起之秀、翌年探春老六物色得之、探亦花國元老、其所網羅、皆享盛譽、如一笑阿嬡、在探許獲膺小四金剛選、九一經拂拭、便須金篦刮目、非復吳下阿蒙比矣、及入陸家、則正如蛟龍得雲雨、

□陸麗娟老九又一影□

一旦破壁飛去耳、九今十七妙年華、吾儕曩選抱月賽春樓映紅賈寶玉花榜芳為五虎將、皆年十七而生肖在虎、節後賽與花同退隱、乃以九及雲蘭芳愛嬡遞補之、衆論翕然、亦可見精金美玉、自逢眞賞也、九貌腴美、新得嘉號雅兒梨、為謂謔而不虐、工歌、然以觴致繁、筵間罕聞其一曲性婉孌而深於情、諸記者乃益顛倒不能自已焉、

□北平金石名家張志魚刻扇之八□（右蕭謙中畫竹左吳昌碩行書）

畫裏眞眞 呼之欲出 欲拍小照 唯我第一

眞真照相館

器具精良 技師高明 取費便宜 攝影清晰 交件迅速 地址適中 開幕紀念 廉價一月 實碼八折 另外贈長 年優待券 實碼六折 地址東 新橋六 馬路口

□上海縣長嚴愼予先生□（朱頓麟攝）

□馬古烈纏夾劉大白與道聽 （丹翁）

古文烈於古烈馬。白話大從大白劉。符號故宜重新式。旁行不礙擺搖頭。美人有點像李太。（李大白及提摩太）中國通儒且一浮。（馬先生一浮浮一大白）此事說給腐化聽。眞成築室于道謀。

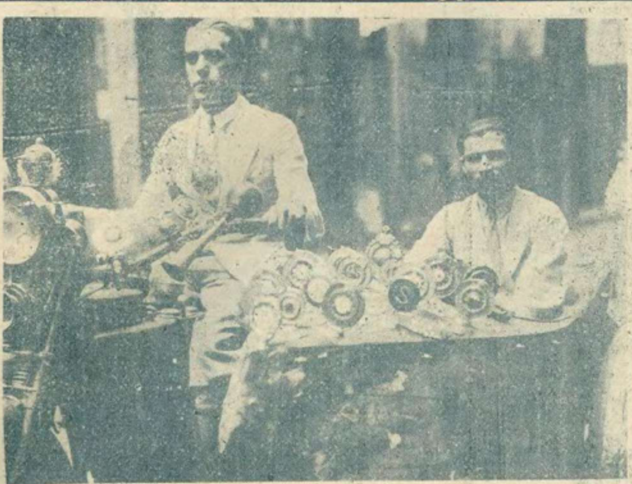

□乘機器脚踏車週遊世界之匈牙利學生抵滬攝影□（K）

□投機之蔣馮命數 （元元自遼寧寄）

軍事時代、謠諑孔多、星卜之言、亦乘時而起、亞康節者、素賣卜於北平津沽間、以市面蕭索、乃趨瀋陽、寓南滿站瀋陽旅館、遍登各報廣告、而以蔣馮生命四柱爲揭櫫、可謂投機之工於心計者矣、錄之以供談助、

蔣介石 丁亥 庚戌 己巳 庚午

馮玉祥 壬午 庚戌 己酉 庚午

兩造同是日祿歸時格、傷官傷盡、故主奇貴、但傷官太重、洩氣過甚、不免風波迭生、蔣公去年己巳日年相併、己亥相冲、險阻突來、馮公現行卯運、冲酉傷官見官、亦多失意、此兩命去年屢登各報、斷其兩雄不並立、全國共知、不煩再贅、

□葫蘆島開工之紀念碑 （元元自遼寧寄）

東北葫蘆島海港、定於七月二日開工建築、荷蘭公司機械均已運到、籌備典禮至爲隆重、張學良特撰紀念碑、由北寧路局秘書徐濟甫先生書丹、（炯按徐爲古城返照記作者凌霄漢閣主人之弟、曾任楊宇霆機要祕書、文學與乃兄稱二難焉、）東三省公報總理王希哲先生篆額、王且工治印、本報記者削穎君之師也、碑文云、『葫蘆島者、形勢天然、海口不凍、北方之良港也、自有清末葉、迄乎今茲、倡議興築者屢矣、顧以費鉅工艱、事弗克舉、民國十八年夏、國民政府鐵道部孫部長科、以北寧鐵路無良港爲之吞吐也、乃賡緒前議、移北寧之羨餘、資斯港之完成、於是命北寧鐵路管理局高局長紀毅董其役、復於路局附設港務處、以專其責、嗣荷蘭治港公司、以承其工、期以五年又半、港工吉竣、同時規畫市井、闢爲商埠、猗歟盛哉、二十載經營未就之偉業、行將觀厥成功、其於中國北部海陸聯繫之利、顧不重且大歟、爰於肇基之日、勒石記其厓略、以示方來、且爲成功之左劵焉、張學良謹、

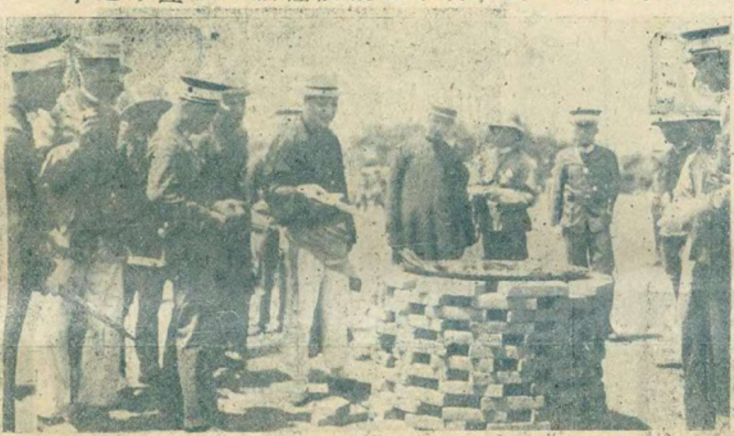

□六月十六日瀋陽公安局長白子敬君在小河沿首先舉火焚燒毒品□（東北新聞影片社攝）

□瀋陽小河沿焚燬海洛英毒品□（東北新聞影片社攝）

□再記馮玉祥之新詩 （一讀者）

前記馮玉祥新詩四首、以當一臠之嘗、今又見報載其『咏人力車』云、『一人坐車一人拉、同是人類有牛馬、層層壓迫眞痛苦、惟望仁者來救他！』有古歌謠意味、不知當此烽火彌天之際、亦有此閒情逸致否也、

□宣武新華並改觀 （振振自北平寄）

北平宣武門城樓及甕城、數年前卽有拆除之議、自和平門開闢、以風水家言、於北方局面不利、因此遂歸停頓、至何其鞏爲市長時、工務局毅然實行、於去年二月開工、僅拆去甕城一角、至三月而何去職、因是又半途中輟、然地當孔道、此殘缺不完之城垣、照人眼簾、供人憑弔者、將及年餘、迨最近工務局乃舊事重提、決仍貫澈原定計畫、雖古物保管委員會去函阻止、請保存古迹、亦屬無效、自日前動工、先拆甕城、進行甚力、運甎運土、邪許之聲、終日不絕、昨午經過該門、見甕城牆垣已拆去大半、惟在城牆正中、拆出舊式大炮數尊、下幷裝有車輪、不知何時埋藏、現仍置頹垣之上、足供研究、有人謂宣武城樓及甕城、拆卸材料磚石、價値甚鉅、在此枯寂時期、此項工程、實不容緩也、至新華門、則自袁世凱時代修改後、迄無變更、其門前甬道寬敞、氣象宏壯、從前設總統府國務院時、凡車輛非入府者、不能直穿牆內甬道而過、以示尊嚴、自改爲中西海公園、則已開放任便車輛往來、乃中南海公園董事會、爲實行平民制度起見、近遂將甬道外牆園拆改、縮進靠近新華門前、將原有甬道讓爲馬路、而此處馬路遂愈增廣闊矣、自後宣武新華、頓改舊觀、來往其間者、或不免滄桑之感也、

□北平廢娼之根本辦法 （震公）

□非法債務賣身契一律註銷

北平公安局近以八埠伎女營業日淡、淸吟小班每多降入二等茶室、三等下處日逐漸興盛、殊非人道主義之本旨、爰下令嚴拿放印子錢五分四分重利盤剝之龜奴領家、傳被債務壓廹之妓女一千餘人到案、將非法債務證據、當堂註銷、恢復自由、至賣身契紙、押帳字據、當然一律作廢、近日花叢惟聞伎女解放之聲與龜鴇婉悔詛咒之聲也、

□近陳雲卿諸君、集貲創設一大規模彩襪廠、命名『南京』、以司令爲商標、將彩襯其他各襪廠而駕乎上之、今日正式開幕、廉售廿一天、並贈精美物品云、（季）

□驚鴻一瞥之女看護 （振振自北平寄）

平北特別市長張蔭梧愛馬善騎、平時不願御摩托車、而喜馳怒馬、上年因馬逸傷顚、曾一度入中央醫院療治、院中有某女看護、極欽仰張之英武、奉湯遞藥調護殷拳、英雄至此、未免有情、惟以張丰裁素稱嚴峻、是以一段韻事絕鮮知者、至最近鬧市通衢、忽恆見有一麗者乘市府一號汽車馳駛軟紅塵裏、於是識者始知爲某女看護、旋爲張聞悉、頗不以其招搖過市爲然、遂下諭此汽車不准他人借用、自後市人遂不復見驚鴻之影矣、

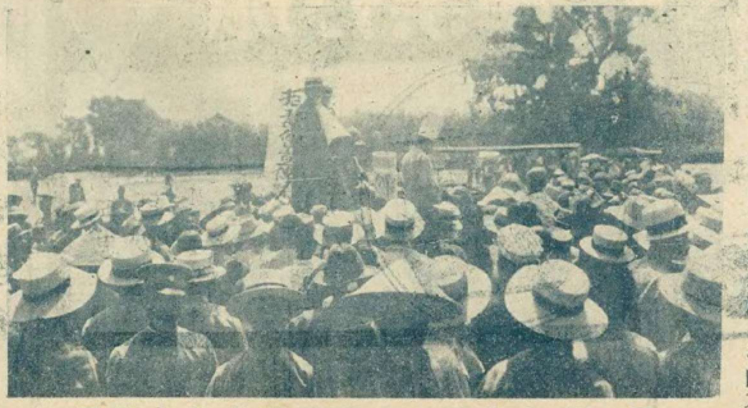

□拒毒會宣傳隊在場演講毒品之害□（東北新聞影片社攝）

特告

本報六百零一期無論批發零購、完全改用一百磅銅版紙、仍照原價、概不加收分文、六百零二期起凡直接向本報訂閱者、均用銅版紙、並於卽日起、改定價目、詳見封面、

上海畫報館啓

宋順泰營造廠

專門承包　高大華廈
水泥橋樑　堅固堆棧
鋼骨建築　以及各種
中西房屋　精美建造
事務所　辣斐德路七三〇號
電話三四九五二號

上海中西大藥房發行

明星花露香水

此雖名曰花露
實際就是香水
所以品質比衆精貴
因之售價較為提高
諸君如果不信：
不妨費大洋一角半
先買一小瓶試試看

夏令妙品
無敵牌
（爽身粉）
（辟蚊香）
（花露水）
各處百貨商店均有出售

上海家庭工業社出品
亞光畫

天上人間（一八七）　（張恨水）

第五回　曲意為歡淚珠灑酒碗　會心不遠燈火映書窗

要見見你、你倒端起來了、姨太太見黃太太先是很和氣的樣子、現在可就臉色有點變了、瞪着兩眼、釘住了人家的面孔、老不移開、姨太太不敢望着她馬上就低了頭、掉轉身子去開玻璃櫥門取了一件衣服在手上、反覆看了兩遍、黃太太道、人家都等着呢、快穿上罷、姨太太不敢違反黃太太的意思、就閃到櫥子邊屏風後、緩緩的將衣裳換了、扣着紐扣、低頭走了出來、黃太太道、叫你別哭喪着臉、你還是像人家打死了你娘老子似的、只管垂頭喪氣、你這樣子出去見客、

胡芝桐醫生

本診所在南市已屆卅餘年
信用最可靠負責包醫輕症
三元重症十元

白濁橫痃下疳梅瘋
真正靛藥　六〇六　九一四　每針弍元

急救立取慢吞金銀保險性命無憂
醫室在小東門外東門路八二號

青緣
秘密強健術
得衛

▲早學一日
▲早得一日之幸福

（一）此術不用藥石、毋須苦工、有根治早洩、陽萎、遺精、短小、等症、及隨意得子、預防花柳、採陰補陽之效、當日見功、
（二）已患隱病暗疾、入學後由林醫師靈震治療、不另取費、且保證永無眼花、耳鳴、神經衰弱、頭眩、腹痛諸現象、
（三）本會現屆十週紀念、優待徵員、入學費、面授、函授、一刻二十元、得此術講義十一冊及贈品外、永遠贈閱本會刊物、
●本會十週紀念章程、有名人題字介紹、函索附郵四分、
會址　上海法租界霞飛路銘德里廿二號（巴黎大戲院對過）
中華哲學會

暑天唯一飲料唯
冠生園
鮮菓子露

用涓涓數滴加十倍冷開
水或沙濾水冲飲則身心
清快其樂無比且又衛生

夏天中唯一消遣場所
籌辦已久明日開幕

中央書場

日小洋一角　夜小洋二角　茶資在內
日二點開書　夜七點三刻
五馬路正豐街中央大旅社

亞林防疫臭藥水

天時日暖，凡骯髒之處，如垃圾桶內，痰盂之中，都為病菌產生之所．用亞林防疫水，則可殺菌除臭．
上海四馬路
五洲大藥房發行

旅行藥庫

空前創製

有備無患
出門必攜

獻辭
敬以此旅行藥庫，獻於國人面前，請一致購備，俾得適遠康泰，隨遇而安，更祝乘長風而破萬里浪！

上海羅威公司鄭重配製
上海中法藥房及各分行發行

首都最漂亮的照相
中華照相館
南京奇望街

本報係上海文華美術圖書印刷有限公司承印